Programme du voyage 2018 "Au pays de Pierre Loti"

Lundi 24 septembre

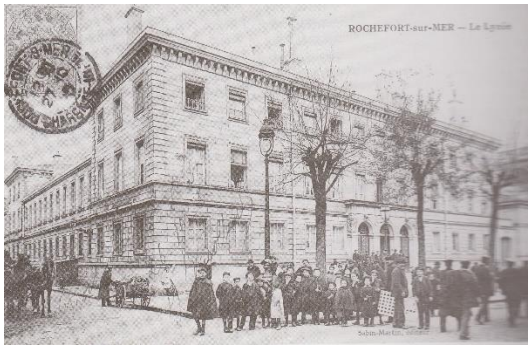

Matin, **Rochefort à pied :** Monument Pierre Loti, rue Pierre Loti, façade du Lycée Pierre Loti, rue Victor Hugo, Temple, rue de la République, place Colbert, réception à l'hôtel de ville de Rochefort.

Déjeuner à *La Scala* à Rochefort

Après-midi : Hôtel de commandement des écoles de la Gendarmerie ; Service Historique de la Défense à la caserne Martrou ; tombes Viaud au cimetière de Rochefort ; façades des maisons de Crucita.

Dîner à *La Boucherie* à Rochefort

Mardi 25 septembre

Matin, chantier du pont transbordeur conçu par l'ingénieur Arnodin, traversée de la Charente par le « passeur » ; La cité de Brouage fortifiée par le marquis de Vauban, lieu de naissance de Samuel Champlain fondateur du Québec.

Déjeuner libre à Rochefort

Après-midi, musée Hèbre de Saint Clément (visite de la maison Pierre Loti en 3D, collections permanentes, exposition : *Pierre Loti, les trésors révélés* (collection d'armes orientales restaurée) ; visite du chantier de restauration de la maison de Pierre Loti.

Dîner à *La Belle Poule* à Rochefort

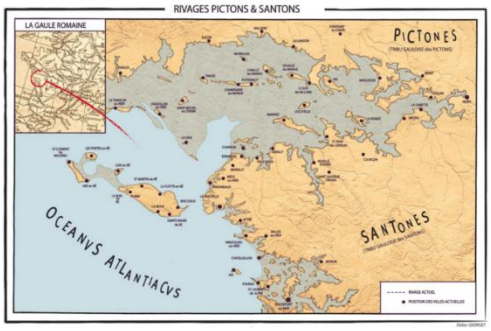

Soirée, exposé "golfe des Santons" par la Société de Géographie de Rochefort

Mercredi 26 septembre

Matin, Château de la Roche Courbon, jardins à la française sur pilotis, belvédère, promenade jusqu'aux grottes où Pierre Loti raconte qu'il a découvert "le grand secret de la vie et de l'amour".

Déjeuner au *Gabarier* à Port d'Envaux

Après-midi et soirée, promenade sur la rive de la Charente à Port d'Envaux ; les Lapidiales à Port d'Envaux ; façade de l'église d'Echillais ; Visite extérieure de la Limoise et spectacle de la Compagnie du Théâtre de la Bouche d'Or : "Loti, d'un monde à l'autre » comprenant 3 phases successives, Aziyadé, le Mariage de Loti et Mme Chrysanthème.

Dîner à *La Corderie Royale* à Rochefort

Jeudi 27 septembre

Matin, **Saint Pierre d'Oléron à pied** : rue du temple, visite du temple, lanterne des morts, rue de la République, façades hôtel Renaissance et église, rue Louis Barthou, Maison des Aïeules, statue Pierre Loti place Pierre Loti.

Déjeuner rue de la République à Saint Pierre d'Oléron

Après-midi, Boyardville, stèle commémorant le débarquement du cercueil de Pierre Loti, récit, témoignage ; La Brée les Bains, maison où Julien enfant séjourna en vacances, lecture ; réception à l'hôtel de ville de Saint Pierre d'Oléron ; La Cotinière, le port, la chapelle, récit et lecture.

Dîner sur le port de la Cotinière, présence de l'auteur du numéro des *Cahiers d'Oléron* consacré à Pierre Loti.

Vendredi 28 septembre

Matin, visite de la Loge maçonnique et du conservatoire du bégonia, (la plus importante collection de bégonia d'Europe).

Déjeuner libre à Rochefort

Après-midi, Ecole de médecine navale, Atelier du Bégonia d'or, temps libre.

Dîner à *l'Auberge de l'Etain* à Lussant

Soirée : animation patois saintongeais

Samedi 29 septembre

Matin, traversée du marché de Rochefort à pied avenue Charles de Gaulle, rendez-vous à la Porte du Soleil de l'arsenal, visite de la Corderie Royale, visite de la frégate l'Hermione avec le "Matelot".

Déjeuner à la ferme ostréicole à l'île Madame.

Après-midi, visite de l'établissement ostréicole de l'île Madame, retour à Rochefort.